

この面にあるのは、〔I〕は記述式、〔II〕はマーク式による解答欄です。裏面にはマーク式による解答欄があります。

## 世界史 B 解答用紙

〔I〕

問 1

①	②	③	④	⑤

問 2

(ア)	(イ)	(ウ)	(エ)	(オ)

記入しないこと	0	1	2	3	4	5	6	7	8	9	10
	<input type="checkbox"/>	<input type="checkbox"/>	<input type="checkbox"/>	<input type="checkbox"/>	<input type="checkbox"/>	<input type="checkbox"/>	<input type="checkbox"/>	<input type="checkbox"/>	<input type="checkbox"/>	<input type="checkbox"/>	<input type="checkbox"/>

記入しないこと

〔II〕

問 1

①	A B C D E F G H I J K L M N O P Q R S T U V W X Y Z
②	A B C D E F G H I J K L M N O P Q R S T U V W X Y Z
③	A B C D E F G H I J K L M N O P Q R S T U V W X Y Z
④	A B C D E F G H I J K L M N O P Q R S T U V W X Y Z
⑤	A B C D E F G H I J K L M N O P Q R S T U V W X Y Z

問 2

(ア)	A B C D E
(イ)	A B C D E
(ウ)	A B C D E
(エ)	A B C D E
(オ)	A B C D E



### 世界史 B

座 席 番 号

氏 名

**注 意 事 項**

あなたの座席番号は印刷されています。座席番号が正しいかどうか、受験票と照合して下さい。  
 (この解答用紙には裏面もあります)

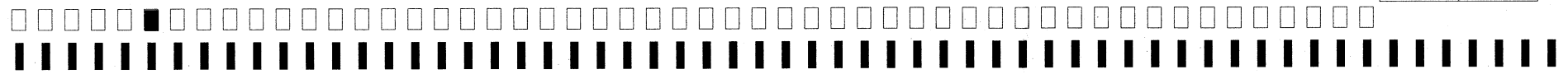

〔Ⅲ〕

問 1

①	A B C D E F G H I J K L M N O P Q R S T U V W X Y Z
②	A B C D E F G H I J K L M N O P Q R S T U V W X Y Z
③	A B C D E F G H I J K L M N O P Q R S T U V W X Y Z
④	A B C D E F G H I J K L M N O P Q R S T U V W X Y Z
⑤	A B C D E F G H I J K L M N O P Q R S T U V W X Y Z

問 2

(ア)	A B C D E
(イ)	A B C D E
(ウ)	A B C D E
(エ)	A B C D E
(オ)	A B C D E

〔Ⅳ〕

問 1

①	A B C D E F G H I J K L M N O P Q R S T U V W X Y Z
②	A B C D E F G H I J K L M N O P Q R S T U V W X Y Z
③	A B C D E F G H I J K L M N O P Q R S T U V W X Y Z
④	A B C D E F G H I J K L M N O P Q R S T U V W X Y Z
⑤	A B C D E F G H I J K L M N O P Q R S T U V W X Y Z

問 2

(ア)	A B C D E
(イ)	A B C D E
(ウ)	A B C D E
(エ)	A B C D E
(オ)	A B C D E

注 意 事 項

1. 解答は、必ず鉛筆又はシャープペンシル（いずれもHB・黒）で記入すること。
2. 訂正は、消しゴムできれいに消し、消しくずを残さないこと。
3. 解答用紙は、絶対に汚したり折り曲げたりしないこと。
4. 解答欄以外のところには、何も記入しないこと。
5. 問題に指定された数より多くマークしないこと。
6. マークの記入例

良い例	悪い例
●	○ ⊗ ●