

H-31 ①

受験 番号	A						見 本

解答用紙番号
生物0-1
53-0-1

採点記入欄

理 科 解 答 用 紙 (生物)

座 席 番 号			
------------	--	--	--

(下の座席番号欄にも
記入すること。)

注意
※採点記入欄
には何も記
入しないこ
と。

4枚の解答用紙と2枚の下書き用紙がある。
下書き用紙は回収しない。

1	問 1	(1) <input style="width: 150px; height: 20px;" type="text"/>	(2) <input style="width: 150px; height: 20px;" type="text"/>
---	-----	--	--

問 1

問 2	(1) <input style="width: 100px; height: 20px;" type="text"/>	(2) <input style="width: 100px; height: 20px;" type="text"/>
-----	--	--

問 2

問 3

問 3

問 4

問 4

問 5	<table border="1" style="width: 100%; border-collapse: collapse;"> <tr> <td style="width: 25px; height: 20px;"> </td><td style="width: 25px; height: 20px;"> </td><td style="width: 25px; height: 20px;"> </td><td style="width: 25px; height: 20px;"> </td><td style="width: 25px; height: 20px;"> </td><td style="width: 25px; height: 20px;"> </td><td style="width: 25px; height: 20px;"> </td><td style="width: 25px; height: 20px;"> </td><td style="width: 25px; height: 20px;"> </td><td style="width: 25px; height: 20px;"> </td><td style="width: 25px; height: 20px;"> </td><td style="width: 25px; height: 20px;"> </td><td style="width: 25px; height: 20px;"> </td><td style="width: 25px; height: 20px;"> </td><td style="width: 25px; height: 20px;"> </td><td style="width: 25px; height: 20px;"> </td><td style="width: 25px; height: 20px;"> </td><td style="width: 25px; height: 20px;"> </td><td style="width: 25px; height: 20px;"> </td> </tr> </table>																				10	15

問 5

問 6

問 6

問 7	<table border="1" style="width: 100%; border-collapse: collapse;"> <tr> <td style="width: 25px; height: 20px;"> </td><td style="width: 25px; height: 20px;"> </td><td style="width: 25px; height: 20px;"> </td><td style="width: 25px; height: 20px;"> </td><td style="width: 25px; height: 20px;"> </td><td style="width: 25px; height: 20px;"> </td><td style="width: 25px; height: 20px;"> </td><td style="width: 25px; height: 20px;"> </td><td style="width: 25px; height: 20px;"> </td><td style="width: 25px; height: 20px;"> </td><td style="width: 25px; height: 20px;"> </td><td style="width: 25px; height: 20px;"> </td><td style="width: 25px; height: 20px;"> </td><td style="width: 25px; height: 20px;"> </td><td style="width: 25px; height: 20px;"> </td><td style="width: 25px; height: 20px;"> </td><td style="width: 25px; height: 20px;"> </td><td style="width: 25px; height: 20px;"> </td><td style="width: 25px; height: 20px;"> </td> </tr> </table>																				10	15

問 7

問 8	(1) <input style="width: 150px; height: 20px;" type="text"/>	(2) <input style="width: 150px; height: 20px;" type="text"/>
-----	--	--

問 8

問 9

問 9

※採点欄

H-31 ①

選抜 区分	A
----------	---

注意

- この欄の座席番号も必ず記入すること。
- ※採点表には何も記入しないこと。

解答用紙番号
生物0-1
53-0-1

座席番号
10 11 12

※採点表
問題 1
0
13 14 15

◇K31(517-59)

受番	験号	A					
----	----	---	--	--	--	--	--

見本

解答用紙番号
生物0-2
53-0-2

採点記入欄

理 科 解 答 用 紙 (生物)

座 席 番 号	
---------	--

(下の座席番号欄にも記入すること。)

注意
※採点記入欄には何も記入しないこと。

2

問 1

(ア)		(イ)		(ウ)		(エ)	
(オ)		(カ)		(キ)		(ク)	
(ケ)							

問 2

問 3

問 4

(コ)		(サ)		(シ)	
(ス)		(セ)		(ソ)	
(タ)		(チ)		(ツ)	
(テ)		(ト)			

問 5

(ナ)		(ニ)	
-----	--	-----	--

問 6

										10												20
--	--	--	--	--	--	--	--	--	--	----	--	--	--	--	--	--	--	--	--	--	--	----

問 7

問 8

問 9

問 1

問 2

問 3

問 4

問 5

問 6

問 7

問 8

問 9

※採点欄

選抜区分
A

注意

- この欄の座席番号も必ず記入すること。
- ※採点表には何も記入しないこと。

解答用紙番号
生物0-2
53-0-2

座席番号
10 11 12

※採点表
問題 2
0
13 14 15

H-31 (A)

受験番号	A					
------	---	--	--	--	--	--

見本

解答用紙番号
生物0-3
53-0-3

採点記入欄

理科解答用紙 (生物)

座席番号		
------	--	--

(下の座席番号欄にも記入すること。)

注意
※採点記入欄には何も記入しないこと。

3 問 1

(ア)		(イ)		(ウ)	
(エ)		(オ)			

問 1

問 2

問 2

問 3

(1)		(2)	
-----	--	-----	--

問 3

問 3

(3)	①		②	
	③		④	

問 4

種皮		胚		胚乳	
----	--	---	--	----	--

問 4

問 5

(1)		(2)	
(3)		(4)	

問 5

問 6

(カ)		(キ)		(ク)	
(ケ)		(コ)		(サ)	

問 6

問 7

問 7

※採点欄

--

H-31 (A)

選抜区分
A

注意

- この欄の座席番号も必ず記入すること。
- ※採点表には何も記入しないこと。

解答用紙番号
生物0-3

座席番号

※採点表
問題3
0
13 14 15

53-0-3

10 11 12

◇K31(517-61)

H-31 (A)

受験番号	A						
------	---	--	--	--	--	--	--

見本

解答用紙番号
生物0-4
53-0-4

採点記入欄

理科解答用紙 (生物)

座席番号			
------	--	--	--

(下の座席番号欄にも記入すること。)

注意
※採点記入欄には何も記入しないこと。

4 問 1

(ア)		(イ)	
(ウ)		(エ)	

問 1

問 2

問 2

問 3

問 4

問 3

問 4

問 5

①		②	
---	--	---	--

問 5

問 6

(オ)		(カ)		(キ)	
(ク)		(ケ)			

問 6

問 7

問 7

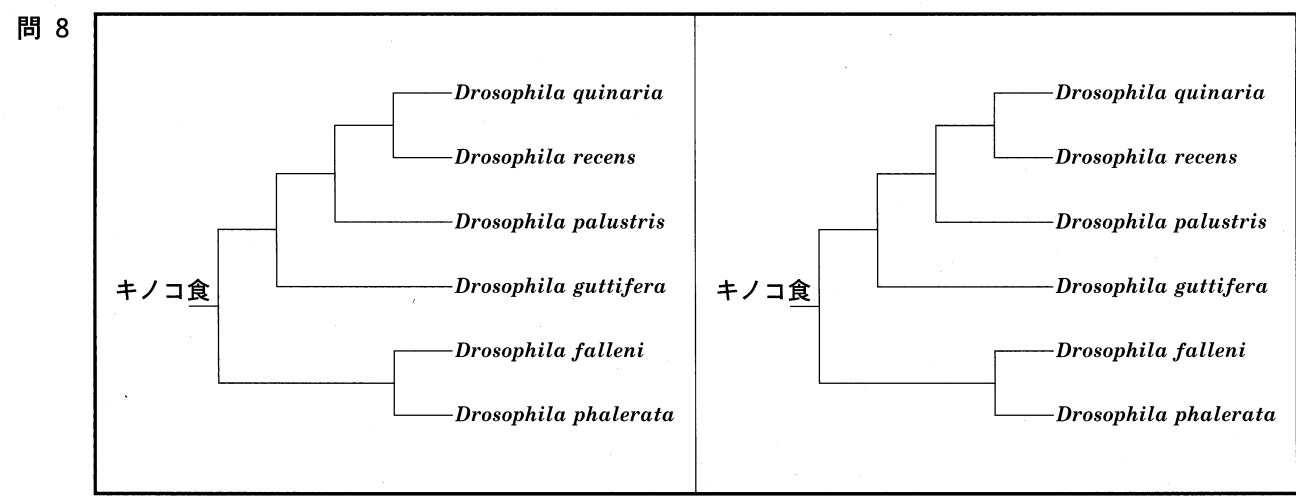

問 8

問 9

理由	
----	--

問 9

※採点欄

H-31 (A)

注意

1. この欄の座席番号も必ず記入すること。
2. ※採点表には何も記入しないこと。

選抜区分
A

解答用紙番号
生物0-4
53-0-4

座席番号
10 11 12

※採点表
問題 4
0
13 14 15